1 Δεκεμβρίου 2026

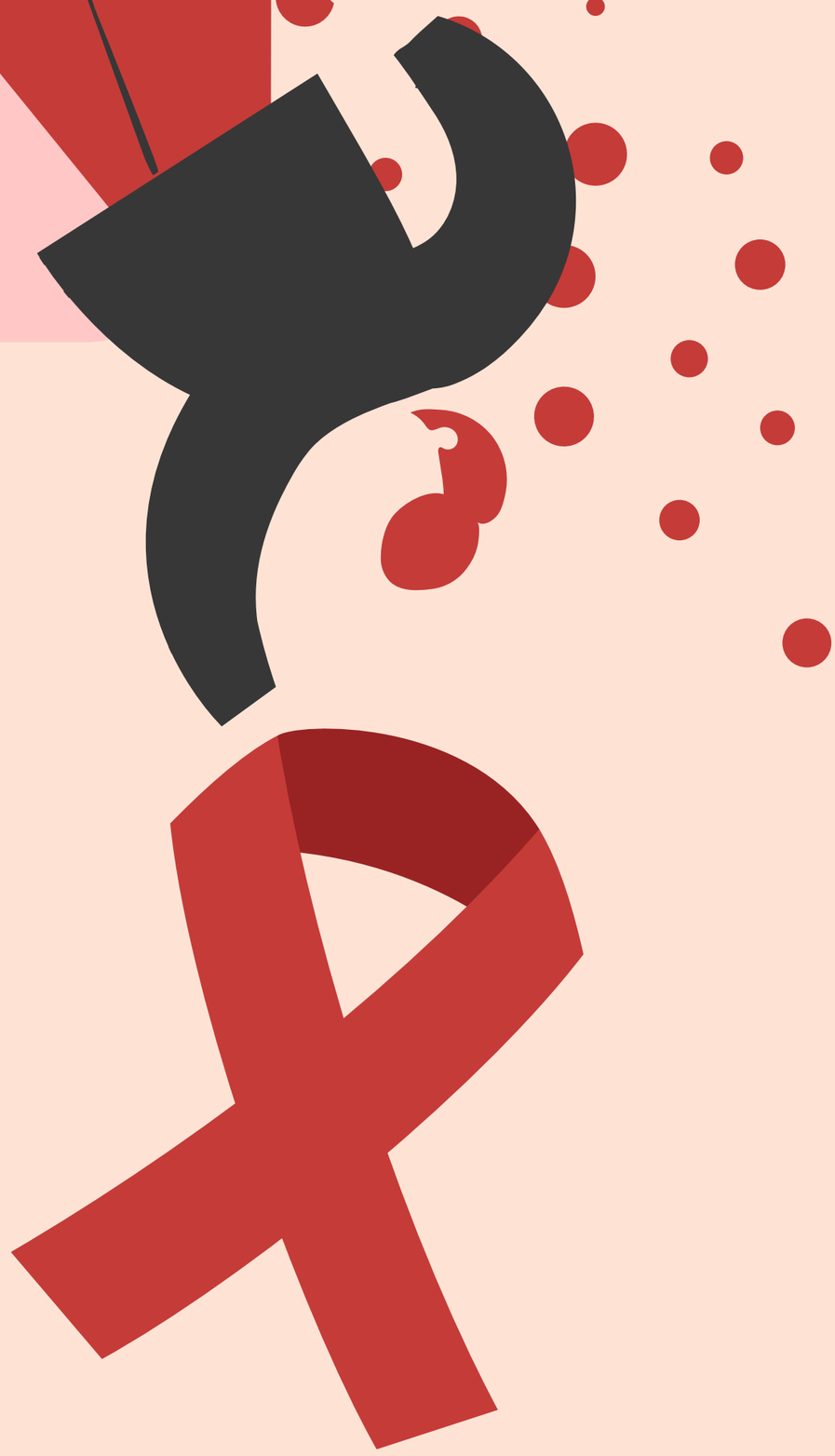

# Ημερίδα Ενημέρωσης

για την παγκόσμια ημέρα του

# AIDS



**Τρίτη 1 Δεκεμβρίου 2026**

**16:00 - 18:15**

Αμφιθέατρο του Ανατομείου,
Τμήμα Ιατρικής ΑΠΘ

**Διοργάνωση:**

Τμήμα Ιατρικής
Αριστοτέλειο
Πανεπιστήμιο
Θεσσαλονίκης

ΕΠΙΣΤΗΜΟΝΙΚΗ ΕΤΑΙΡΕΙΑ ΦΟΙΤΗΤΩΝ ΙΑΤΡΙΚΗΣ ΕΛΛΑΔΑΣ 1993

ΣΥΛΛΟΓΟΣ ΦΟΙΤΗΤΩΝ ΙΑΤΡΙΚΗΣ Α.Π.Θ. «ΙΠΠΟΚΡΑΤΗΣ»

ΕΠΙΤΡΟΠΗ ΙΣΟΤΗΤΑΣ ΤΩΝ ΦΥΛΩΝ ΚΑΙ ΚΑΤΑΠΟΛΕΜΗΣΗΣ ΤΩΝ ΔΙΑΚΡΙΣΕΩΝ ΑΠΘ

ΑΡΙΣΤΟΤΕΛΕΙΟ ΠΑΝΕΠΙΣΤΗΜΙΟ ΘΕΣΣΑΛΟΝΙΚΗΣ



# Ημερίδα Ενημέρωσης

για την παγκόσμια ημέρα του

# AIDS

**Τρίτη, 1 Δεκεμβρίου 2026**

## Προεδρείο:

**Αλέξανδρος Ονουφριάδης,** Αναπληρωτής Καθηγητής,
Εργαστήριο Ιατρικής Βιολογίας και Γενετικής, Τμήμα Ιατρικής ΑΠΘ,
Μέλος της Επιτροπής Ισότητας και Καταπολέμησης των Διακρίσεων του ΑΠΘ

**Ελισσάβετ Κάλτσου**, Μέλος Διοικητικού Συμβουλίου της Επιστημονικής Εταιρείας Φοιτητών Ιατρικής Ελλάδος, Παράρτημα Θεσσαλονίκης

**Άγγελος Κασμένης**, Αντιπρόεδρος Συλλόγου Φοιτητών Ιατρικής ΑΠΘ

## Πρόγραμμα

**16:00-16:15** **Χαιρετισμοί**

**16:15-16:35** **Η ιστορία της HIV λοίμωξης: Ένα μάθημα για την σύγχρονη ιατρική**

**Ομιλητής:** Συμεών Μεταλλίδης

Καθηγητής, Διευθυντής Α' Παθολογικής Κλινικής ΑΧΕΠΑ,
Τμήμα Ιατρικής ΑΠΘ

**16:35-16:55** **PrEP για την προφύλαξη από τον HIV: Τι χρειάζεται να ξέρω**

**Ομιλητής:** Μιχάλης Αραμπατζής

Επίκουρος Καθηγητής,
Α' Κλινική Δερματικών και Αφροδισίων Νοσημάτων,
Τμήμα Ιατρικής ΑΠΘ

Τμήμα Ιατρικής
Αριστοτέλειο
Πανεπιστήμιο
Θεσσαλονίκης

ΣΥΛΛΟΓΟΣ ΦΟΙΤΗΤΩΝ ΙΑΤΡΙΚΗΣ Α.Π.Θ.

ΕΠΙΤΡΟΠΗ ΙΣΟΤΗΤΑΣ ΤΩΝ ΦΥΛΩΝ ΚΑΙ ΚΑΤΑΠΟΛΕΜΗΣΗΣ ΤΩΝ ΔΙΑΚΡΙΣΕΩΝ ΑΠΘ

ΑΡΙΣΤΟΤΕΛΕΙΟ ΠΑΝΕΠΙΣΤΗΜΙΟ ΘΕΣΣΑΛΟΝΙΚΗΣ



# Ημερίδα Ενημέρωσης

## για την παγκόσμια ημέρα του AIDS

**Τρίτη, 1 Δεκεμβρίου 2026**

## Πρόγραμμα

**16:55-17:15** **Εξετάζω - Γνωρίζω - Προλαμβάνω - Προστατεύω**

**Ομιλητής:** Δημήτριος Χατζηδημητρίου

Καθηγητής Ιατρικής Βιοπαθολογίας - Μικροβιολογίας/Ιολογίας
Εργαστήριο Μικροβιολογίας, Τμήμα Ιατρικής ΑΠΘ
Επιστημονικός Υπεύθυνος Εθνικού Κέντρου Αναφοράς AIDS Βορείου Ελλάδας

**17:15-17:35** **HIV & Στίγμα: Λόγοι Πρόκλησης και Τρόποι Αντιμετώπισης**

**Ομιλήτρια:** Σοφία Χαλκίδου

Ψυχολόγος Υγείας,
Γραφείο Συμβουλευτικής και Εξέτασης για τη Σεξουαλική Υγεία Θεσσαλονίκης,
Εθνικός Οργανισμός Δημόσιας Υγείας (ΕΟΔΥ)

**16:35-17:55** **Ζώντας με HIV: Η εμπειρία από το πεδίο**

**Ομιλήτρια:** Αμαλία Μανωλοπούλου

Υπεύθυνη Γραφείου Θετικής Φωνής, Θεσσαλονίκη

**17:55-18:15** **Συμπεράσματα-Συζήτηση**

Τμήμα Ιατρικής
Αριστοτέλειο
Πανεπιστήμιο
Θεσσαλονίκης

ΣΥΛΛΟΓΟΣ ΦΟΙΤΗΤΩΝ ΙΑΤΡΙΚΗΣ Α.Π.Θ.

ΕΠΙΤΡΟΠΗ ΙΣΟΤΗΤΑΣ ΤΩΝ ΦΥΛΩΝ ΚΑΙ ΚΑΤΑΠΟΛΕΜΗΣΗΣ ΤΩΝ ΔΙΑΚΡΙΣΕΩΝ ΑΠΘ

ΑΡΙΣΤΟΤΕΛΕΙΟ ΠΑΝΕΠΙΣΤΗΜΙΟ ΘΕΣΣΑΛΟΝΙΚΗΣ

# Ημερίδα Ενημέρωσης

## για την παγκόσμια ημέρα του

# AIDS



Τμήμα Ιατρικής
Αριστοτέλειο
Πανεπιστήμιο
Θεσσαλονίκης

ΕΠΙΣΤΗΜΟΝΙΚΗ ΕΤΑΙΡΕΙΑ ΦΟΙΤΗΤΩΝ ΙΑΤΡΙΚΗΣ ΕΛΛΑΔΑΣ
1993

ΣΦΙΑΛΘ «ΙΠΠΟΚΡΑΤΗΣ»
ΣΥΛΛΟΓΟΣ ΦΟΙΤΗΤΩΝ
ΙΑΤΡΙΚΗΣ Α.Π.Θ.

ΕΠΙΤΡΟΠΗ
ΙΣΟΤΗΤΑΣ ΤΩΝ ΦΥΛΩΝ
ΚΑΙ ΚΑΤΑΠΟΛΕΜΗΣΗΣ
ΤΩΝ ΔΙΑΚΡΙΣΕΩΝ
ΑΠΘ

ΑΡΙΣΤΟΤΕΛΕΙΟ
ΠΑΝΕΠΙΣΤΗΜΙΟ
ΘΕΣΣΑΛΟΝΙΚΗΣ

