

ΑΧΕΠΑ

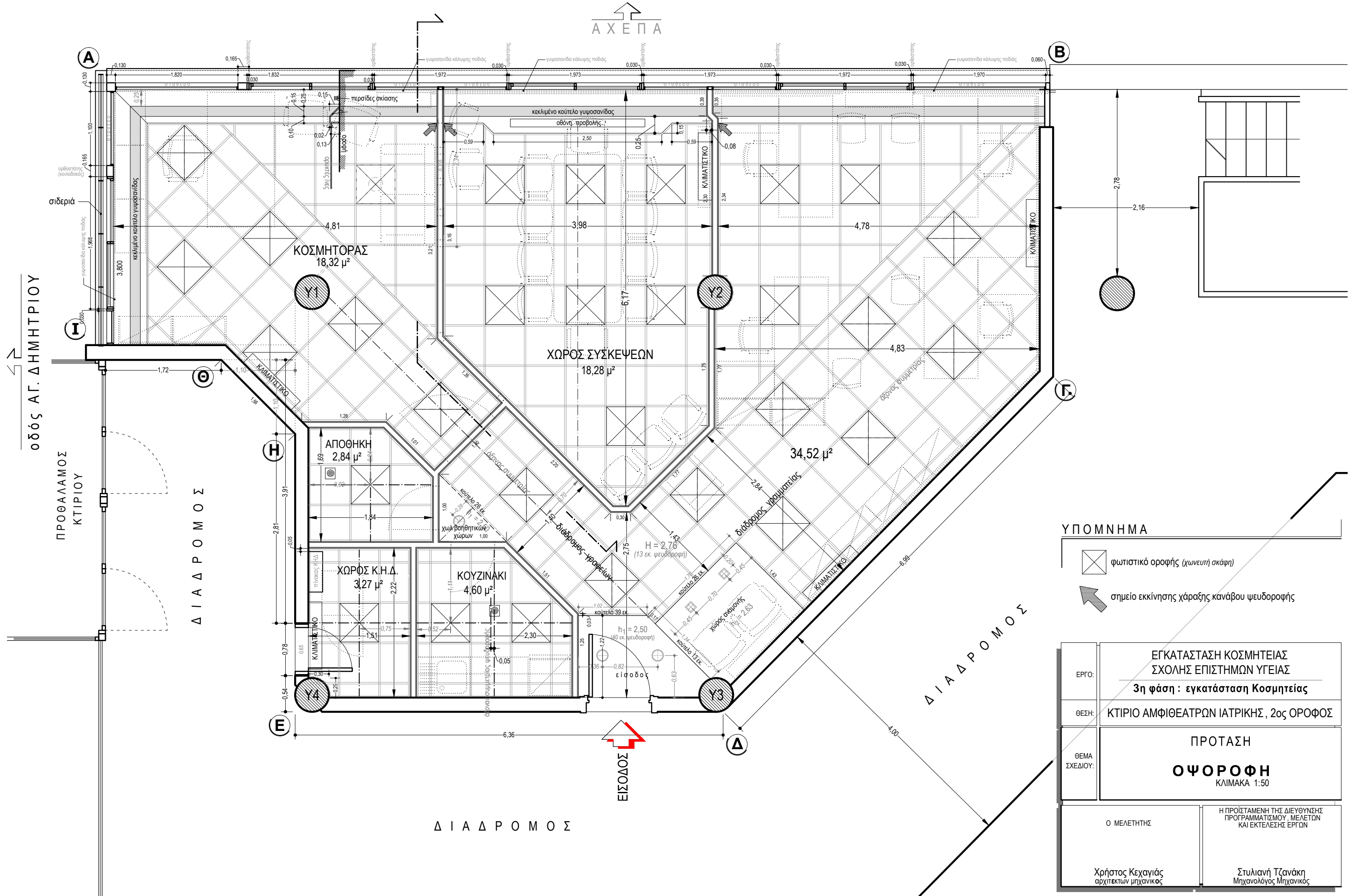

ΥΠΟΜΝΗΜΑ

- φωτιστικό οροφής (χωνευτή σκάφη)
- σημείο εκκίνησης χάραξης κανάβου ψευδοροφής

ΕΡΓΟ:	ΕΓΚΑΤΑΣΤΑΣΗ ΚΟΣΜΗΤΕΙΑΣ ΣΧΟΛΗΣ ΕΠΙΣΤΗΜΩΝ ΥΓΕΙΑΣ 3η φάση : εγκατάσταση Κοσμητείας
ΘΕΣΗ:	ΚΤΙΡΙΟ ΑΜΦΙΘΕΑΤΡΩΝ ΙΑΤΡΙΚΗΣ, 2ος ΟΡΟΦΟΣ
ΘΕΜΑ ΣΧΕΔΙΟΥ:	ΠΡΟΤΑΣΗ ΟΨΟΡΟΦΗ ΚΛΙΜΑΚΑ 1:50
Ο ΜΕΛΕΤΗΤΗΣ	Η ΠΡΟΪΣΤΑΜΕΝΗ ΤΗΣ ΔΙΕΥΘΥΝΣΗΣ ΠΡΟΓΡΑΜΜΑΤΙΣΜΟΥ, ΜΕΛΕΤΩΝ ΚΑΙ ΕΚΤΕΛΕΣΗΣ ΕΡΓΩΝ
Χρήστος Κεχαγιάς αρχιτεκτών μηχανικός	Στυλιανή Τζανάκη Μηχανολόγος Μηχανικός